C. Mirasierras Exposiciones Benéficas. Abstracción Solidaria.

La intención de este documento es informar a aquellos amantes del arte que quiero organizar un exposiciones benéfica de cuadros de mi autoría. La idea es que aquellas personas que visiten mi exposición benéfica puedan conseguir como obsequio de compensación alguno de los cuadros expuestos una vez hayan hecho una donación por de 400 euros (por cuadro) a alguna de las instituciones benéficas que constarán en un listado en la sala donde se expongan los cuadros de mi autoría. El/la donante recibirá del mí un documento de propiedad del cuadro escogido en agradecimiento por la donación realizada.

El cuadro escogido se podrá retirar una vez se me haya presentado el comprobante de la donación. La donación a instituciones benéficas está sujeta a desgravaciones fiscales, lo que motiva aún más tales donaciones. Este tipo de exposiciones benéficas pueden animar a otros pintores, sobre todo jóvenes, a entrar en este tipo de actividades para hacer posibles donaciones y además poder promocionar su obra.

C. Mirasierras
C. Mirasierras Exposicions Benèfiques.
https://c-mirasierras.es.tl/ (Algunos cuadros del pasado)

Estos cuadros tienen un tamaño cada uno de 100 cm. por 70 cm., están pintados con pintura acrílica sobre láminas gruesas de alta calidad y con imprimación. La estructuración cromática mejora la calidad de la imagen y las formas descritas en cada uno de ellos.

La intenció d'aquest document és informar aquells amants de l'art que vull organitzar una exposició benèfica de quadres de la meva autoria. La idea és que aquelles persones que visitin alguna de les meves exposicions benèfiques puguin aconseguir com a obsequi de compensació algun dels quadres exposats un cop hagin fet una donació de 400 euros (per quadre) a alguna de les institucions benèfiques que constaran en un llistat a la sala on s'exposin els quadres de la meva autoria. El/la donant rebrà de mi un document de propietat del quadre escollit en agraïment per la donació realitzada.

Aquest tipus d'exposicions benèfiques poden animar altres pintors, sobretot joves, a entrar en aquest tipus d'activitats per fer possibles donacions i a més poder promocionar la seva obra.
El quadre escollit es podrà retirar un cop se m'hagi presentat el comprovant de la donació. La donació a institucions benèfiques està subjecta a desgravacions fiscals, cosa que motiva encara més aquestes donacions.
Aquest tipus d'exposicions benèfiques poden animar altres pintors, sobretot joves, a entrar en aquest tipus d'activitats.
C. Mirasierras
C. Mirasierras Charity Exhibitions.
https://c-mirasierras.es.tl/ (Alguns quadres del passat)

Aquests quadres tenen una mida cadascun de 100 cm. per 70 cm., estan pintats amb pintura acrílica sobre làmines gruixudes d'alta qualitat i amb imprimació. L'estructuració cromàtica millora la qualitat de la imatge i les formes descrites a cadascun.

The purpose of this web document is to inform art lovers that I intend to organize a charity exhibition of paintings painted by me. The idea is that those who visit the charity exhibitions can receive one of the paintings on display as a compensation gift after making a bank donation of 400 Euros (per painting) to one of the charities listed in the room where my paintings can be displayed. The donor will receive a certificate of ownership of the chosen painting from me as a thank you for the donation. The chosen painting can be collected once the proof of donation has been presented to me. Donations to charities are subject to tax a deduction which further motivates such donations.
This type of charity exhibitions can encourage other painters, especially young ones, to enter into this type of activity.
C. Mirasierras
C. Mirasierras Exposicions Benèfiques
https://c-mirasierras.es.tl (Some paintings from the past)

These paintings, each measuring 100 cm by 70 cm, are painted with acrylic paint on high-quality, thick, primed cardboard. The chromatic structuring enhances the image quality and the forms depicted in each one.

C. Mirasierras

C. Moirasierras

C. Mirasierras

C Mirasierras

C Mimsiernas

Chuirasierras

C. Mirosierras

C. Mirasiernas

C. Ritnsiemas

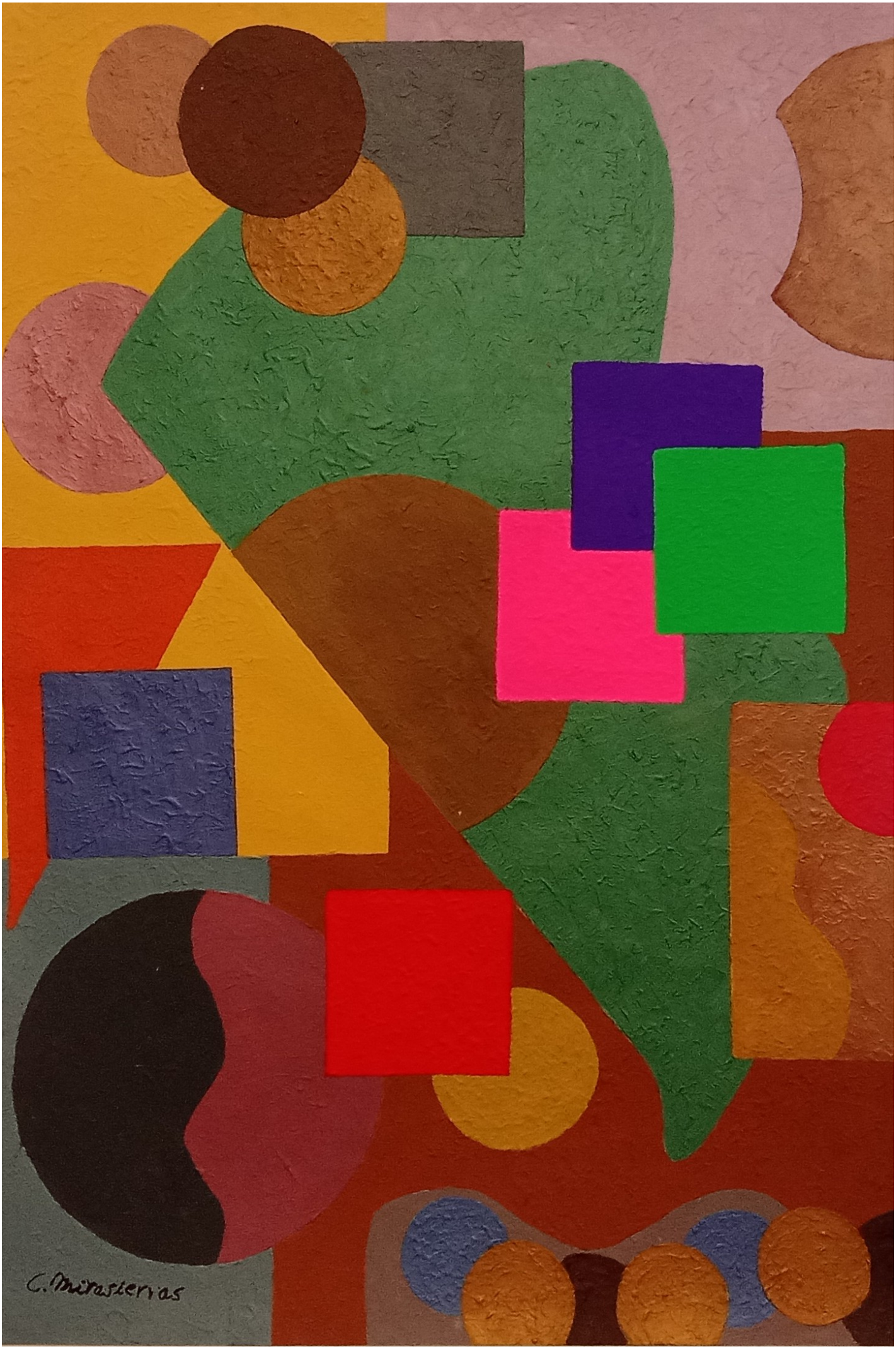
C. Mirasierras

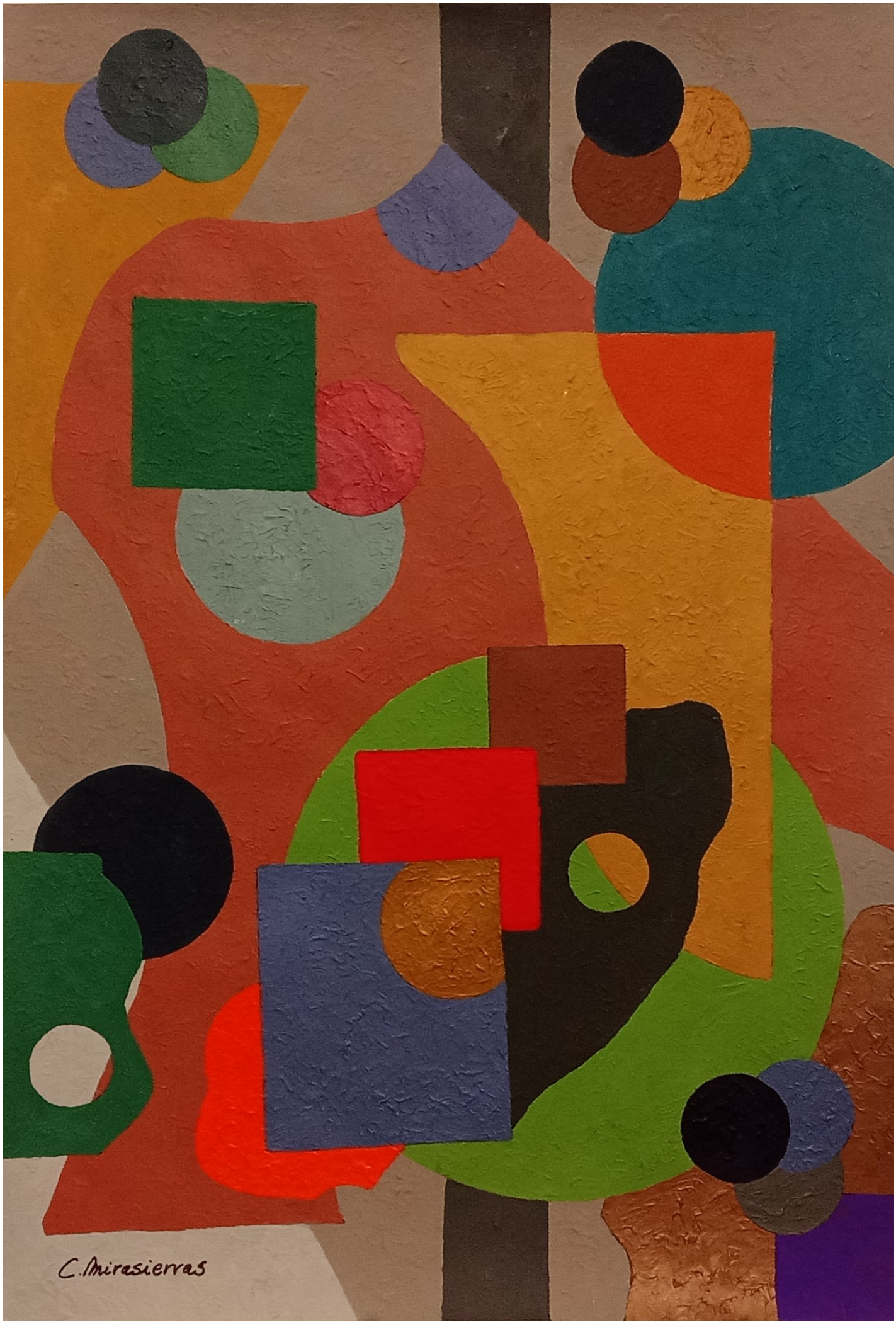
C. Mirasierras

C Mirasierra

C. Durasierras

C. Mirasierras

C. Mirasierras

C. Mirasierras

C. Muñasiernas

C. Mirasierras

C. Mirasierras

C. Mirasierras

Esta es una lista de posibles instituciones benéficas que pueden recibir donaciones por aquellos donantes que quieran recibir uno de mis cuadros en compensación por cada donación de 400 euros.
Para más información: carlosmirasierras@yahoo.es

Manos Unidas Barcelona
Fundación Vicente Ferrer
Oxfam Intermón Barcelona
Save the Children Catalunya
UNICEF
Fundació Acción Contra el Hambre
Acción Social Montalegre
Ayuda en Acción
Reial Cercle Artistic
Camins Fundació Social Escola Pia
Fundació Surt
Fundació Casa de Misericordia de Barcelona
Fundació Putxet
Fundació Catalunya Voluntaria
AIS Ayuda a la infancia